



Ata

34ª Reunião

Folha

1

**Conselho Estadual de Desburocratização e Empreendedorismo - CEDE**

Hora início

10:30

Data da reunião

16/09/2022

Responsável

Neusa Bueno - SPGG



GOVERNO DO ESTADO  
**RIO GRANDE DO SUL**  
SECRETARIA DE PLANEJAMENTO,  
GOVERNANÇA E GESTÃO

**LOCAL: SPGG, SALA DE GOVERNANÇA, 21º ANDAR - CAFF**

**REGISTRO - ABERTURA**

No dia 16 de setembro de 2022, às 10h30, realizou-se a reunião mensal do Conselho Estadual de Desburocratização e Empreendedorismo – CEDE, na Secretaria de Planejamento, Governança e Gestão, sob a coordenação do **Presidente do CEDE, Secretário Claudio Gastal**.

**PAUTA:**

1. Abertura
2. Anúncio dos Conselheiros Suplentes Indicados pelo SEBRAE RS
3. Comitê Educação Empreendedora – atualização
4. Comitê Ambiente de Negócios: Subcomitê Estadual da RedeSim; GT Tudo Fácil Empresas; GT Qualificação da Redesim; GT Liberdade Econômica – atualização.
5. Secretaria da Agricultura, Pecuária e Desenvolvimento Rural: Portal Produtor On-Line; Contribuições da SEAPDR para a desburocratização
6. PROCON RS
7. Palavra aberta
8. Encerramento

**PARTICIPAÇÕES PRESENCIAIS E ONLINE**

**CONSELHEIROS DO ESTADO RS:**

CASA CIVIL, DR. BRUNO P FREITAS  
SECRETÁRIO DO DESENVOLVIMENTO ECONÔMICO, SR. JOEL ERNESTO MARASCHIN  
SECRETARIA DA FAZENDA, SECRETÁRIO DA RECEITA ESTADUAL, SR. RICARDO NEVES  
SECRETÁRIO DE INOVAÇÃO, CIÊNCIA E TECNOLOGIA, SR. ALSONES BALESTRIN  
PGE RS, DR. HENRIQUE ZANDONÁ

**CONSELHEIROS REPRESENTANTES DA SOCIEDADE CIVIL:**

SR. ANDRÉ GODOY, VICE-PRESIDENTE DO CEDE  
SR. DANIEL SANTORO  
SR. MARLOS SCHMIDT  
SRA. ELIS RADMANN  
SR. JOSE RENATO HOPF

**CONVIDADOS PERMANENTES:**

ASSEMBLEIA LEGISLATIVA RS, REPRES. DEP. GIUSEPPE RIESGO, AS. JURÍDICO, ASS.JUR. SR. PEDRO MOREIRA  
MINISTÉRIO PÚBLICO, REPRESENTANTE DRA. JANINE BORGES SOARES  
DEFENSORIA PÚBLICA RS, DR. TIAGO RODRIGO DOS SANTOS  
TRIBUNAL DE CONTAS RS, DRA. SANDRA MEZZOMO  
FAMURS, REPRESENTANTE SRA. ALISSA MACHADO

**CONVIDADOS ESPECIAIS:**

PGE RS, DR. TIAGO BONA  
SECRETÁRIA DE AGRICULTURA, PECUÁRIA E DESENV.RURAL, SR. DOMINGOS ANTÔNIO V. LOPES  
SECRETÁRIO DE JUSTIÇA E SISTEMA PENAL E SOCIEDUCATIVO, SR. MAURO HAUSCHILD  
SECRETÁRIA DO MEIO AMBIENTE E INFRAESTRUTURA, SRA. MARJORIE KAUFMANN  
SECRETARIA DO MEIO AMBIENTE E INFRAESTRUTURA – DANIEL WEINDORF  
SECRETARIA DE COMUNICAÇÃO, SR. MARCELO FLACH  
SECRETARIA DE DESENV. URBANO E METROPOLITANO, SRA. LAURA LÜDERS DOS SANTOS  
SUBCHEFIA JURÍDICA DA CASA CIVIL, SRA. MARIA PATRÍCIA MÖLMANN  
SECRETARIA DA EDUCAÇÃO, SR. GUILHERME DALTROZZO CORTE  
SEBRAE RS, SRA. JANAÍNA ZAGO  
JUCIS RS, PRES. SRA. LAUREN DE VARGAS MOMBACK  
PRESIDENTE DA FEPAM, SR. RENATO CHAGAS  
FEDERASUL, SR. RAFAEL SITTONI GOELZER  
PROCERGS, PRES. JOSÉ LEAL



Ata

34ª Reunião

Folha

2



GOVERNO DO ESTADO  
**RIO GRANDE DO SUL**  
SECRETARIA DE PLANEJAMENTO,  
GOVERNANÇA E GESTÃO

**Conselho Estadual de Desburocratização e  
Empreendedorismo - CEDE**

Hora início

10:30

Data da reunião

16/09/2022

Responsável

Neusa Bueno - SPGG

PROCERGS, DIR. JOSUÉ BARBOSA  
CBM RS, CEL. CEL. ALEXANDRE P BITTENCOURT  
OUVIDORIA-GERAL DO RS, SRA. TIBIARA PRUSSIANO  
OUVIDORIA-GERAL DO RS, SRA. CAROLINA DUARTE VENDRUSCOLO  
EDP, SRA. THAÍS TRAVI  
SECRETÁRIA DE DES. ECON. DE NOVO HAMBURGO, SRA. PARASKEVI BESSA-RODRIGES  
PROCON RS, SR. RAINER G. ALVES  
PREFEITURA MUNICIPAL DE PORTO ALEGRE, SRA. JULIA TAVARES  
CRC RS, SR. TAIRO FRACASSO  
SESCON RS, SR. FLAVIO RIBEIRO  
CREA RS, SRA. ELISABETE GABRIELLI  
FAMURS – SR. CÁSSIO L DORNELES  
SPGG – DIRETOR-GERAL, SR. ROBSON FERREIRA

**PARTICIPAÇÃO ESPECIAL – NOVO CONSELHEIRO-SUPLENTE**

SR. JORGE LUÍS NICOLAS AUDY – PUC RS

**ASSESSORIA TÉCNICA:** SR. MAGNUM ELTZ E SRA. NEUSA BEATRIZ BUENO

**ASSESSORIA DE COMUNICAÇÃO:** SR. CLAITON MAGALHÃES

- 1. Abertura** – O Secretário e Presidente do CEDE, Sr. Claudio Gastal, inicia a 34ª reunião agradecendo a presença presencial e virtual dos Conselheiros e Convidados, assim como apresentação dos novos Conselheiros-Suplentes indicados pela sociedade civil, SEBRAE RS, conforme o Regimento e a Lei deste Conselho e passa a palavra ao Vice-Presidente do CEDE, Sr. André Godoy.
- 2. Apresentação dos Novos Conselheiros-Suplentes do CEDE – Vice-Presidente do CEDE, Sr. André Godoy**, esclarece que na regulamentação do Conselho foi criada a figura de suplente sem estar vinculado a uma das sete cadeiras que compõem o CEDE. Foram sugeridos os nomes: Sr. Antônio da Luz, Economista-Chefe da FARSUL, tendo em vista que não tínhamos o segmento do agronegócio no Conselho e Sr. Jorge Luís N Audy, da PUC RS, um dos grandes líderes da área de tecnologia no RS. Como Suplentes participarão de todas as reuniões, já que a ideia é que possam estar atualizados com as demandas, trazendo a visão dos setores que são importantes para o Estado como o agronegócio. O Sr. Jorge Audy se apresenta ao Conselho informando que é Professor-Titular da Escola Politécnica do Programa de Pós-Graduação de Ciência da Computação e Tecnologia da PUCRS e atua como Superintendente de Inovação e Desenvolvimento da Universidade – TECNOPUC. Tem atuação em diversas instâncias de Conselhos da área de educação, inovação, ciência e tecnologia em Brasília e no RS. O Secretário, Sr. Claudio Gastal, agradece e passa para o próximo item da pauta.
- 3. Comitê Educação Empreendedora** – Atualização Escolha Certa: Sra. Janaína Zago, Gerente de Políticas Públicas do SEBRAE RS apresenta o quadro de atualizações do Projeto Escolha Certa – SEDUC. O Secretário, Sr. Claudio Gastal, solicita à Sra. Janaína Zago, que faça uma síntese sobre o Projeto para que o novo Conselheiro-Suplente, Sr. Jorge Audy, entenda esta pauta. Discorre sobre cada Trilha, explicando o que compõe cada uma e a do empreendedorismo, criada recentemente. Em paralelo às trilhas, foi estruturado uma etapa – Mentoria – com a parceria da PUCRS Carreiras, SEBRAE RS e a Parceiros Voluntários com a intenção de apoiar os jovens para o seu projeto de vida, evitar a evasão e que acrescente programa de carreiras para os alunos. Informa que tiveram alguns gargalos com a Comung para efetivar a parte principal da trilha em relação ao conteúdo, então a opção foi iniciar com a mentoria para não perder a mobilização realizada. É um momento delicado do projeto, porque há apenas dez alunos participando do trabalho; conversaram com a SEDUC para iniciar logo, tendo em vista que a programação é para até o final do ano. Vice-Presidente do CEDE, Sr. André Godoy, destaca que o SEBRAE tem o programa equivalente desenvolvido com o Instituto Caldeira, voltado para o mesmo público e o engajamento foi muito bom. Com o problema da COMUNG Universidades Comunitárias, entende que se deva procurar alternativa, pois, dos cinco mil alunos mapeados, dois mil e setecentos se inscreveram e dez participaram da atividade; alguns já estão no mercado de trabalho sem qualificação. O Conselheiro-Suplente, Sr. Jorge Audy, pede esclarecimento uma vez que a COMUNG é uma Entidade que reúne Universidades comunitárias; se o problema de cadastro é individual de cada Instituição quantas não estão



Ata

34ª Reunião

Folha

3



GOVERNO DO ESTADO  
**RIO GRANDE DO SUL**  
SECRETARIA DE PLANEJAMENTO,  
GOVERNANÇA E GESTÃO

**Conselho Estadual de Desburocratização e  
Empreendedorismo - CEDE**

Hora início

10:30

Data da reunião

16/09/2022

Responsável

Neusa Bueno - SPGG

nessa situação. O Diretor Geral da SEDUC, Guilherme Corte, responde que no seu entender todas as maiores instituições têm esse problema de cadastro, talvez a PUC seja uma das instituições que poderia atender. O Secretário, Sr. Claudio Gastal, ratifica que é um problema generalizado. O Secretário da Inovação, Ciência e Tecnologia, Alsones Balestrin, diz que deve ter alguma instituição que não esteja negativada, talvez as maiores. O Diretor Geral da SEDUC, Guilherme Corte, informa que a Secretária Raquel Teixeira se reuniu com a COMUNG Universidades Comunitárias para tratar dos cursos que ainda não iniciaram, assim como a ideia não era centralizar todas as iniciativas em uma Instituição da COMUNG, todavia chegou-se na PUC justamente por ter capacidade de fazer os programas. O Secretário Balestrin sugere levantar os dados das instituições que tem ou não problemas, quantas estão negativadas. O Secretário, Sr. Claudio Gastal, recomenda a Sra. Janaína Zago chamar a Secretária Raquel para esclarecimentos e comunica que junto com o Secretário Balestrin terá uma reunião com a Secretária Raquel sobre outro programa e levarão essa situação para pauta. O Sr. Jorge Audy, como Conselheiro, pede a informação de quem tem problema ou não, e em relação a PUCRS também. Considera razoável que o projeto seja realizado com as Instituições habilitadas. O Secretário, Sr. Claudio Gastal, pede que seja levantada a informação exata. O Diretor Geral, Sr. Guilherme Corte, atualiza os Conselheiros com as informações do programa; diz que tem a trilha de TI com o Instituto Caldeira de empreendedorismo, com o SEBRAE RS, de economia criativa que está sendo desenvolvida na plataforma do Coliga-Fundação Roberto Marinho e a trilha 1 do Básico com a Comung para recuperação de aprendizagem com aula de língua portuguesa, matemática e projeto de vida. O Secretário, Sr. Claudio Gastal, no que concerne o quadro de trilhas, entende que não é um problema geral nas cinco trilhas, então solicita uma especificação de cada trilha. O Diretor Guilherme, sobre a questão do engajamento, explica que a SEDUC está fazendo contato com os estudantes para uma mobilização com aqueles que gostariam de retomar as atividades do Escolha Certa como um todo. O Conselheiro do CEDE, Sr. Marlos Schmidt, compreende que os 277 inscritos deveriam estar na Trilha 1 – Pacote Básico. O Secretário, Sr. Claudio Gastal, recomenda uma planilha com acompanhamento dos dados de cada um, detalhadamente, a exemplo do Tudo Fácil Empresas. Comunica que na próxima semana participará da reunião N1 com pauta da educação. O Conselheiro José Renato Hopf diz que gostaria de entender como foi feito o processo de inscrição, quem é o responsável pelos dados da inscrição, quais as Entidades envolvidas, tendo em vista que outras poderão colaborar no método de engajamento. O Secretário Balestrin convida o Profº Jorge Audy, Conselheiro-Suplente, para juntos levantar com a Comung quais as instituições que estão com problemas.

**Atualização Escolha Certa**

Trilha 1 | Pacote Básico: 405 alunos  
Trilha 2 | Preparação para o ENEM: 1.293 alunos  
Trilha 3 | Capacitação em Tec. e Desenvolvimento de sistemas: 633 alunos  
Trilha 4 | Capacitação em Economia Criativa: 445 alunos

**Mentoria**

**PUCRS Carreiras**  
Bate-Papo com Profissionais - Início: 14/Set a 04/Nov  
Criação de programa específico na plataforma PUCRS Carreiras

**Sebrae**  
Desenvolvimento de método para mentorias individuais ou em pequenos grupos  
Trilha do Empreendedorismo - Início: 21/Set a 12/Dez

**Parceiros Voluntários**  
Gestão dos voluntários para o trabalho de mentoria com os alunos - Out

4. **Comitê Ambiente de Negócios: Subcomitê da RedeSim; A Presidente da JUCIS RS, Sra. Lauren Momback**, apresenta a atualização do Relatório do Subcomitê Estadual da RedeSim e a Pauta geral da 1ª Reunião realizada em 01/09/2022: Participação dos integrantes com destaque a questões a serem abordadas pelo Subcomitê e Encaminhamentos. O **Secretário, Sr. Claudio Gastal**, observa que este



Ata

34ª Reunião

Folha  
4



GOVERNO DO ESTADO  
**RIO GRANDE DO SUL**  
SECRETARIA DE PLANEJAMENTO,  
GOVERNANÇA E GESTÃO

**Conselho Estadual de Desburocratização e  
Empreendedorismo - CEDE**

Hora início

Data da reunião

10:30

16/09/2022

Responsável

Neusa Bueno - SPGG

Subcomitê não havia, ainda, no Estado do RS. O **Cel. Alexandre Bittencourt do CBM RS**, pede a palavra para explicar a prevenção contra incêndio e que estão unindo esforços para aumentar o número de CNAEs de baixo risco para colocar na listagem, porém a segurança contra incêndio é baseada na edificação, o licenciamento é para este item. Portanto, mesmo o baixo risco que tiver em correção de edificação acima da liberação por auto-declaração, dificilmente conseguirão chegar nos mesmos números da FEPAM ou do SEBRAE. A **Secretária da SEMA, Sra. Marjorie Kaufmann**, parabeniza o trabalho porque a compilação dos três órgãos é um exercício interminável os quais têm objetivos diferentes. Quanto a correlação dos códigos de CNAES com os CODRANS não teve acesso a essa lista e quando publicaram o trabalho na mídia foram muito procurados na FEPAM, porque queriam essa tabela de correlação; então, gostaria de saber se ela existe ou se está disponível, bem como poderão publicar para os municípios; a FEPAM trabalha com baixo, médio e alto impacto e pergunta se foi solicitado representante do CONSEMA para este Subcomitê, a Pres. Lauren diz que sim. Informa que a FAMURS e FIERGS nominarão um representante. O **Cel. Alexandre Bittencourt**, quando aprovado o PLC 182, com relação ao acesso aos dados que serão registrados, pergunta onde estarão disponibilizadas essas informações. A **coordenadora do Comitê Revisão Legal, Dra. Maria Patrícia Mollmann**, esclarece que a proposta de institucionalizar este Subcomitê foi para receber essas discussões e o detalhamento dessas questões, pois os temas são complexos e lidam com várias competências diferentes de licenciamento. Então, um dos grupos de trabalho poderão ficar permanentes, principalmente o das correlações dos CNAEs, ou seja, é importante o CEDE acompanhar, mas o detalhamento está endereçado no Subcomitê; recomenda atentar-se para os encaminhamentos no qual informam que receberá novas pautas até o dia 01/10, seja do município, Bombeiros, FEPAM, Vigilância Sanitária para o trabalho técnico, especificar e fazer a tabela de correlação para depois poder publicar alguma tabela formal. **Pres. Lauren** refere que o Grupo de Trabalho da Liberdade Econômica, em 2021, analisou 1.332 CNAEs que temos no País, então, chegou-se a conclusão que para os três órgãos de licenciamento, 732 atividades eram de baixo risco ou de não interesse.

#### Relatório do Subcomitê Estadual da RedeSim

Pauta geral da 1ª Reunião, realizada em 01/09/2022:

- Apresentação da **Redesim** e funcionamento do Subcomitê
- Composição do Subcomitê: Cartório e OAB
- Participação ampliada dos municípios

Participação dos integrantes destacou questões a serem abordadas pelo Subcomitê:

- **MEIs**: diante da dispensa de licenciamento, trazida pelo CGSIM nacional
- Divergências de parametrização de risco entre os **órgãos estaduais e municipais**
- Impacto das ações do comitê sobre o posicionamento do Estado e dos municípios nos indicadores nacionais
- Consolidação da classificação de **atividades de baixo risco no Estado**

Encaminhamentos:

- Recebimento de novas pautas até 01/10
- Próxima reunião em novembro + definição **Grupos de Trabalho**

**GT Tudo Fácil Empresas** – A **Pres. Lauren Momback** mostra o mapa atualizado das implantações do TFE nos municípios. Os municípios que já têm implementado o TFE: Porto Alegre, Novo Hamburgo, Panambi, Bagé, Gravataí, Erechim e os próximos serão Santa Cruz do Sul, Estrela e São Borja. Explica, ainda, que o Passo 2 – Viabilidade Automática de Endereços é importante porque interfere no Ranking do Mapa de Empresas que analisa dois critérios; o tempo de endereçamento no município e para abrir uma empresa na Junta Comercial. Os municípios que estão em amarelo é porque teve a primeira reunião e as próximas etapas serão análise das tabelas de CNAEs, de endereçamento, de baixo risco. O **Secretário, Sr. Claudio Gastal**, responde à Secretária Marjorie que temos a tabela e vale socializar para o meio ambiente e agricultura. A Pres. Lauren diz que pretende trazer a agricultura para integrar a Redesim, tendo em vista que tem taxas de licenciamentos, inclusive acredita que seremos um case no Brasil, uma vez que nenhum outro Estado tem este setor junto com os demais órgãos. Expõe o quadro com Status da Implantação desde a última reunião deste Conselho. O **Vice-Presidente do CEDE, André Godoy**, pergunta se já temos os dados disponíveis do efeito das adesões dos municípios em relação a abertura de empresas; pois entende que se mostrar a melhora ou não do ambiente econômico para o município, inclusive a concessão de alvarás movimentando a economia, gera um aumento da arrecadação que pode compensar e mostrar aos municípios restantes. A **Pres. Lauren Momback**, responde que consegue o levantamento de quantas empresas estão sendo aberta pelo TFE. O **Secretário, Sr. Claudio Gastal**,



Ata

34ª Reunião

Folha  
5



GOVERNO DO ESTADO  
**RIO GRANDE DO SUL**  
SECRETARIA DE PLANEJAMENTO,  
GOVERNANÇA E GESTÃO

**Conselho Estadual de Desburocratização e  
Empreendedorismo - CEDE**

Hora início  
10:30

Data da reunião  
16/09/2022

Responsável  
Neusa Bueno - SPGG

sugere trazer para o Conselho uma radiografia desse levantamento e como está funcionando em Novo Hamburgo e pede o relato da **Secretária de Desenvolvimento Econômico, Sra. Paraskevi Bessa-Rodrigues** que diz poderá contribuir com a referida informação.

O **Secretário, Sr. Claudio Gastal**, explica ao novo Conselheiro-Suplente, Sr. Jorge Audy, que o Tudo Fácil Empresas é um sistema integrado para abertura de empresas em até 10 minutos para baixo risco e, para complementar, informa que juntamente com o Assessor Magnum Eltz esteve no Ministério Público RS para apresentar o PLC 182/2022 que desobriga atividades de baixo risco do Certificado de Licenciamento do Corpo de Bombeiros.

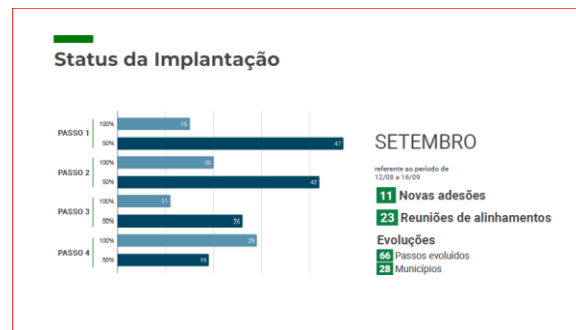
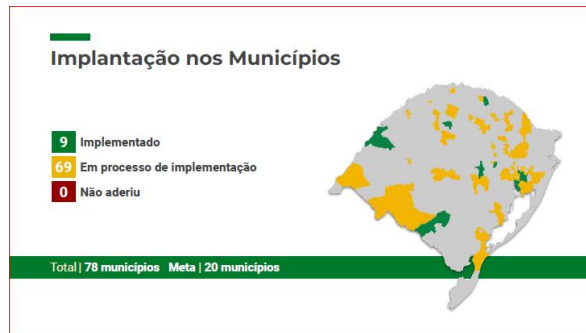

**GT Qualificação da Redesim** - A Coordenadora, Sra. Janaína Zago, diz que o GT segue com o trabalho para aprimorar a integração dos municípios para que utilizem os módulos de licenciamento, ou seja, quando integrar à Redesim o município passa a utilizar o Sistema no mesmo momento; orienta o empreendedor com relação as licenças que precisa e a outra etapa é com relação ao módulo de licenciamento em que ele faz todo o processo de forma integrada e disponibiliza as licenças. A Presidente da JUCIS, Sra. Lauren Momback, comunica que já migrou 100% o SOL – Sistema Online do CBM RS, e o **Secretário, Sr. Claudio Gastal**, ratifica que no dia 19/9 todos os Batalhões estarão com o SOL; Sra. Lauren informa que estão analisando com a PROCERGS qual a forma para a JUCIS integrar este Sistema, pois, caso contrário, não haverá troca de informações entre JUCIS e CBM. O Presidente da FEPAM, Sr. Renato das Chagas, diz que é fundamental a interface dos sistemas para o ramo que precisa de licenciamento ambiental é mais fácil obter via JUCIS, direto para o SOL do CBM ou do Meio Ambiente, a FEPAM, então recomenda que o novo Grupo de Trabalho Permanente do Subcomitê Estadual da Redesim atente para cobrar a solução da PROCERGS o mais rápido possível o que será melhor para todos e o empreendedor não será penalizado (autuado) por ser induzido pelo Estado. O Secretário, Sr. Claudio Gastal chama a PROCERGS para esclarecimento e o Diretor Josué Barbosa explica que o processo de integração ainda não está na pauta da Procergs, não faz parte do contrato atual que tinham com os Bombeiros, mas que estão participando do Subcomitê Estadual da Redesim para viabilizar essa questão e estão à disposição para discutir e achar a melhor forma para essa integração. O Secretário, Sr. Claudio Gastal, solicita ao Assessor Magnum Eltz que agende uma reunião com: PROCERGS (Presidente José Leal e o Diretor Josué Barbosa), JUCIS, FEPAM (Presidente Renato) e representante da SEMA para alinhar um plano que permitirá a integração dos sistemas.

**Comitê Ambiente de Negócios**  
Qualificação da Redesim

- 238 municípios utilizando o Módulo de Licenciamento
- 300 municípios utilizando o SIVISA Municipal
- Apoio de consultores do Sebrae para a utilização dessas funcionalidades e treinamento VISA e JucisRS
- Meta 2022: Implantar, no mínimo, em 50 municípios o Módulo de Licenciamento e SIVISA

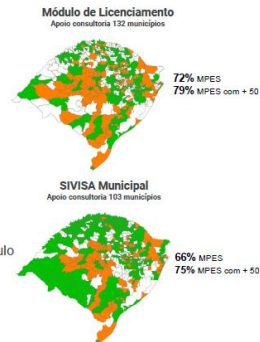
**5. Secretaria da Agricultura, Pecuária e Desenvolvimento Rural: Portal Produtor On-Line; Contribuições da SEAPDR para a desburocratização:**

O Secretário de Agricultura, Pecuária e Desenvolvimento Rural, Sr. Domingos Antônio Velho Lopes, cumprimenta a todos e agradece o convite para apresentar a questão da desburocratização e empreendedorismo na pasta da agricultura que envolve o setor da pecuária e o desenvolvimento rural com as pequenas propriedades rurais e comunidades; tendo em vista, ainda, que participam de 40% a 41% do PIB gaúcho. Solicita ao Secretário, Sr. Cláudio Gastal, para que a SEAPDR possa fazer parte do CEDE; o Vice-Presidente André Godoy esclarece que por ter um número limitado de Conselheiros, a Secretaria da Agricultura pode passar a ser um membro convidado-permanente. O Secretário, Sr. Domingos Lopes, diz que observaram algumas pautas do dia-a-dia da Secretaria que estão na questão de desburocratização ou empreendedorismo e passa a apresentar as atividades da SEAPDR para as quais estão tentando ter critérios e, principalmente, regularização de todas as cadeias produtivas, identificando os gargalos e as políticas de fomento no que tange aos demais segmentos da sociedade.

- FEAPER – Fundo de Apoio aos agricultores, pecuaristas, familiares, agroindústrias, povos tradicionais e assentados da Reforma Agrária: encaminhamentos e orientação para regularidade, para o MEI e exploração das atividades.
- Emater/RS Ascar – regularização da situação entre Governo e serviço da contratada prestadora de serviços de extensão rural, com elaboração e fiscalização de metas: ou seja, empreendedorismo.
- Susaf-RS - Sistema Unificado Estadual de Sanidade Agroindustrial Familiar, Artesanal e de Pequeno Porte do Rio Grande do Sul (Susaf/RS): regramento para fiscalização e inspeção municipal nas agroindústrias familiares.
- Sisbi POA - Sistema de equivalência do Ministério da Agricultura: equivalência da inspeção estadual para com o regramento do Ministério da Agricultura para empresas de maior porte.
- PV Online – Permissão de Trânsito Vegetal: documento oficial para o trânsito interestadual de plantas, partes de vegetais ou produtos de origem vegetal: trouxe agilidade e desburocratizou todas as ações para transitar em todas as Federações.
- Galope – aplicativo da Secretaria da Agricultura que permite o trânsito de equídeos no Estado do RS mediante validação dos documentos sanitários do animal.
- Câmaras Setoriais - Novas câmaras criadas:
  - Câmara Temática do Mercosul e do Comércio Exterior
  - Câmara Temática de Irrigação
  - Câmara Setorial da Cadeia Produtiva do Tabaco
  - Câmara Setorial da Cadeia Produtiva da Aquicultura
- Sala do Empreendedor – situada na Divisão de Inspeção de Produtos de Origem Animal, é um espaço que visa aproximar o Serviço de Inspeção Estadual (STE) dos empresários do RS.
- Sisdevin – Sistema de Cadastro Vinícola do Estado do RS (sistema online para as cargas)
- Produtor Online – a plataforma Produtor Online disponibiliza diversos serviços de forma online para o produtor rural: todas as informações de rebanho bovinos, ovinos, equinos, coelhos, etc., movimentação, vendas, transporte entre propriedades.
- Programas Sentinela e Guaritas - Atividades de Fiscalização de Fronteira do Programa Sentinela e



Ata

34ª Reunião

Folha

7



GOVERNO DO ESTADO  
**RIO GRANDE DO SUL**  
SECRETARIA DE PLANEJAMENTO,  
GOVERNANÇA E GESTÃO

**Conselho Estadual de Desburocratização e  
Empreendedorismo - CEDE**

Hora início

10:30

Data da reunião

16/09/2022

Responsável

Neusa Bueno - SPGG

Fiscalização de Divisa do Programa Guaritas disponíveis no site da SEAPDR para acesso público: programa de controle ligado à OIE (Organização Internacional de Saúde Animal) com Sentinelas para controle na Fronteira Uruguai e Argentina e Guaritas com Santa Catarina – manutenção do estado sanitário - vacinas aftose.

- Sig@ - Sistema Integrado de Gestão de Agrotóxicos – todo produto defensivo vendido no RS tem a gestão e o conhecimento da Secretaria.
- SimAgro – Sistema de Monitoramento e Alertas Agroclimáticos (Simagro-RS): a SEAPDR está ampliando a rede de estações automáticas para o monitoramento agroclimático no RS. Tem 44 pontos de controle para aplicação de defensivos, temperatura e umidade do solo, pois cada produtor pode buscar nesse aplicativo as informações meteorológicas. Até o final de 2023, a rede própria do Estado contará com 100 pontos de coleta de dados agroclimáticos.

O Secretário, Sr. Cláudio Gastal, agradece a apresentação do Secretário, Sr. Domingos Leal, e reverbera ser importante a relação com a Secretaria da Agricultura para abrir discussão na questão do licenciamento, juntamente com a JUCIS. A Secretária Marjorie ressalta a sua preocupação pela falta de governança de TI visto que tem vários modelos de sistemas, a exemplo do CBM RS. O Secretário, Sr. Claudio Gastal, explica que tem trabalhado com a Governança de TIC e a PROCERGS, todavia ainda está longe do ideal porque muitas vezes falta visão na produção para integrar o sistema, uma discussão de modelo de negócio, inclusive no monitoramento de projetos estratégicos tem visto pontos só de TI e esses sistemas da Agricultura passaram pela Governança.

6. **PROCON RS Digital – Diretor-Executivo, Sr. Rainer Grigolo** - Agradece a oportunidade para apresentar a Plataforma do PRONCON RS e mostra um panorama geral em relação ao consumidor, bem como as principais reclamações. Com isso, estão com dois canais de atendimento: presencial, retomado em março com agendamento, online com o recebimento dos formulários via e-mail. Explicita, também, sobre o Fluxo de Atendimento. Análise de Demandas em 2022: Procon Municipal (68,94%), Falta de documentos (23,93%) e Tratamento de demanda (7,13%). O PROCON Estadual RS é o que mais atende municípios no País, cerca de 410 municípios, recentemente foi inaugurado um PROCON em Xangrilá, iniciativa da Prefeitura. O **Secretário, Sr. Claudio Gastal**, questiona se é oneroso para os municípios ou é a falta de estímulo para ter este serviço e quem sabe seguir o modelo do Tudo Fácil Empresas ou do Redesim. A Secretária do Desenvolvimento Econômico de Novo Hamburgo, Sra. Paraskevi Bessa-Rodrigues, comunica que no município de Novo Hamburgo tem o PROCON com um fundo municipal muito interessante. O Diretor Rainer esclarece que embora tenha a previsão do fundo na legislação dos municípios, pode não ser o setor que vai aplicar a sanção e isso pode ser falta de conhecimento. Além dos Procons, tem o Balcão do Consumidor que é uma iniciativa conjunta com as Universidades a funcionar como um projeto de extensão aos alunos e como um posto de atendimento avançado para o consumidor. O PROCON RS Digital é uma plataforma de solução de conflito online com atendimento muito mais ágil, sendo que em torno de dois minutos tratamento e andamento da demanda. Além disso, conseguiram aumentar em duas etapas para negociação direta com Consumidor. O **Secretário de Justiça e Sistema Penal e Socioeducativo, Sr. Mauro Hauschild**, cumprimenta a todos e pondera que mesmo tendo só empresas grandes destaca a importância do Banrisul aderir a essa plataforma; quando se pensa na municipalização, em uma segunda etapa é possível fazer o cadastramento dos pequenos e micro empresários locais desde que haja uma cultura da conciliação no âmbito do município e se houver uma compreensão no âmbito da Associação Comercial, Industrial local porque a tecnologia é simples e de fácil acesso para qualquer pessoa em termos de solução de conflito.

**Procon RS Digital**  
Fases de implementação

**Já realizados:**

1. Assinatura contrato - Primeira quinzena de Fevereiro
2. Customização - Primeira quinzena de Março
3. Lançamento - 30/06/2022
4. Piloto - Primeira quinzena Julho

**Para realizar:**

1. Ampliação do Rol de empresas – Iniciado em Setembro



Ata

34ª Reunião

Folha

8



GOVERNO DO ESTADO  
**RIO GRANDE DO SUL**  
SECRETARIA DE PLANEJAMENTO,  
GOVERNANÇA E GESTÃO

**Conselho Estadual de Desburocratização e  
Empreendedorismo - CEDE**

Hora início

10:30

Data da reunião

16/09/2022

Responsável

Neusa Bueno - SPGG

O Diretor, Sr. Rainer discorre sobre as Fases de Implementação do Procon RS Digital e responde ao Secretário, Sr. Claudio Gastal que faz pergunta sobre ampliação do rol, se será por adesão e se já estão conversando com o BANRISUL. Sr. Rainer confirma que será por adesão e o Secretário, Sr. Mauro Hauschild, diz que houve duas negativas iniciais porque estavam recebendo pelo canal da Ouvidoria, no entanto, conseguiu uma reunião com os Presidentes do BANRISUL e do TCE RS na qual ficaram de agilizar a tramitação para o Banrisul ser inserido nesse processo. Ressalta que é importante a Concessionária RGE que também não aderiu, já a Equatorial sim. O Diretor, Sr. Rainer conclui que a plataforma está com as correções necessárias realizadas, o Grupo Santander entrará com as oito empresas para participar, todavia precisarão de um único login de acesso à plataforma para essas empresas, que já está sendo feita a adaptação, assim como estão com a ideia de ampliar o rol de empresas para dentro da plataforma. Solicita a todos que puderem divulgar para outras empresas, em um segundo momento ampliar a parceria dos Procons Municipais. O Secretário, Sr. Claudio Gastal, sugere criar um Projeto Piloto à exemplo do Tudo Fácil Empresas Porto Alegre. O Secretário, Sr. Mauro Hauschild, reforça junto aos Conselheiros a importância da divulgação deste trabalho e a criação de espaços dentro das Entidades que representam para apresentar essa solução como mais uma alternativa de garantia de direitos das pessoas vulneráveis na relação de consumo.

7. **Palavra aberta:** O Vice-Presidente de Micro e Pequena Empresa da FEDERASUL, Sr. Rafael Sittoni Goelzer, sobre o PL 182/2022, informa que tem uma mobilização das Entidades FEDERASUL, FECOMÉRCIO, FIERGS, conversaram com o Secretário-Chefe da Casa Civil, Artur Lemos, Pres. da Comissão de Constituição e Justiça, além de alguns líderes de bancada, para aprovação desse Projeto e votação na segunda ou terceira semana de outubro, percebeu uma perspectiva positiva. Também, expõe que estão participando de um GT do Ministério da Economia relacionado a migração dos MEIs para Lei de Liberdade Econômica por existir uma lacuna entre o período de baixa do MEI e período de cadastramento da LLE, o empresário ficava sem ato constitutivo da sua empresa; com isso foi criado um pequeno grupo com a participação do SEBRAE Nacional para agilizar esse processo de automatização, provavelmente para o final deste ano ou início do próximo ano. Parabeniza a Presidente da JUCIS RS, Sra. Lauren Momback pela alteração interna de fluxo de trabalho na migração do MEI que reduziu em quatro vezes o período de espera e resultado prático para o empreendedor. Finaliza se colocando à disposição para disseminar nos municípios o referido trabalho. O Secretário, Sr. Claudio Gastal sugere à Pres. Lauren contar com o auxílio da FEDERASUL para tratar dos municípios que estão com problemas em relação às taxas.

8. **Encaminhamentos:**

- O Secretário Balestrin sugere levantar os dados das instituições que tem ou não problemas, quantas estão negativadas. O Secretário, Sr. Claudio Gastal, recomenda a Sra. Janaína Zago chamar a Secretária Raquel para esclarecimentos.
- O Sr. Jorge Audy, como Conselheiro, pede a informação de quem tem problema ou não, e em relação a PUCRS também. Considera razoável que o projeto seja realizado com as Instituições habilitadas. O Secretário, Sr. Claudio Gastal, pede que seja levantada a informação exata.
- O Projeto Escolha Certa - O Secretário, Sr. Claudio Gastal, recomenda uma planilha com acompanhamento dos dados de cada um, detalhadamente, a exemplo do Tudo Fácil Empresas e solicita a especificação de cada trilha.
- O Secretário, Sr. Claudio Gastal, sugere trazer para o Conselho um levantamento de quantas empresas estão sendo abertas pelo TFE e como está funcionando em Novo Hamburgo e a Secretária de Desenvolvimento Econômico, Sra. Paraskevi Bessa-Rodrigues diz poderá contribuir com a referida informação.
- O Secretário, Sr. Claudio Gastal, solicita ao Assessor Magnum Eitz que agende uma reunião com: PROCERGS (Presidente José Leal e o Diretor Josué Barbosa), JUCIS, FEPAM (Presidente Renato) e representante da SEMA para alinhar um plano que permitirá a integração dos sistemas.
- O Secretário Domingos Antônio Velho Lopes solicita que a SEAPDR possa fazer parte do CEDE; o Vice-Presidente André Godoy esclarece que por ter um número limitado de Conselheiros, a Secretaria da Agricultura pode passar a ser um membro convidado- permanente.





## Ata

34ª Reunião

Folha  
9

### Conselho Estadual de Desburocratização e Empreendedorismo - CEDE

Hora início

10:30

Data da reunião

16/09/2022

Responsável

Neusa Bueno - SPGG



GOVERNO DO ESTADO  
**RIO GRANDE DO SUL**  
SECRETARIA DE PLANEJAMENTO,  
GOVERNANÇA E GESTÃO

**Encerramento** – O Secretário Claudio Gastal agradece a todos os conselheiros, convidados permanentes e às participações especiais e dá por encerrada a reunião.